Settimana di spiritualità per i giovani

Questa settimana prende avvio una nuova proposta per giovani nella nostra unità pastorale**:** **gli esercizi spirituali nella vita quotidiana.** Ogni giorno i nostri giovani si ritroveranno in chiesa ai Santi Angeli alle 19.30 per ricevere l'istruzione spirituale, impegnandosi nel giorno successivo a ricavarsi un tempo di preghiera tra gli impegni quotidiani. Questo percorso prende ispirazione dal testo di Carlo Carretto "Il deserto nella città". Si concluderà venerdì sera con la presenza di Don Paolo Zaramella, responsabile dell'ufficio giovani diocesano, che introdurrà i giovani al progetto SIMBOLO: "Giovani in cammino con adulti significativi".
DOMENICA 4 ottobre: dalle 17 alle 19. Primo incontro di formazione per gli educatori ai Santi Angeli.

GUIZZA RIPARTE!!!

Dopo un lungo periodo di "sospensione" di molte attività ed eventi, anche la parrocchia si sta mettendo in moto per ripartire… Sempre nel rispetto delle normative anti-covid 19, propone due cene su prenotazione e un pomeriggio di festa con musica, balli e giochi per bambini in collaborazione con l'Associazione Art of Sound.

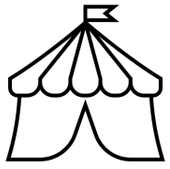

Un piccolo segnale che vuole diventare volano per sperimentare ancora la bellezza e la gioia di stare insieme, crescere nell'amicizia, prendendoci cura gli uni degli altri…

Vi aspettiamo!!!

Sabato 17 ottobre: Cena su prenotazione
(Primo turno 19.30, secondo turno 21.00)
Menù fisso: Gnocchi (Ragù o anatra)
Grigliata mista con costicine, salsiccia e pancetta
Insalata o patate fritte
½ acqua o ½ vino rosso
Menù bambini: Cotoletta di pollo
Patate fritte e bibita in lattina (coca-cola o fanta)

Sabato 18 ottobre: ore 15.30
Pomeriggio di musica, balli e giochi per bambini e ragazzi in collaborazione con l'Associazione Art of Sound.
Dalle ore 19.30 cena su prenotazione con lo stesso menù del sabato.

Info e Prenotazioni
Entro il 16 ottobre o fino ad esaurimento posti. Disponibile anche da asporto sempre su prenotazione.
Francesco 347.1380279 Eddy 340.8893061

Don Luigi 3393475351 - Don Giuseppe 3281979735 - Don Vittorio 3471303800

PARROCCHIE SS. ANGELI – S. MARIA ASSUNTA – S. TERESA

UNITÁ PASTORALE
alla GUIZZA

049684227 - www.unitapastoraleguizza.it • guizza@diocesipadova.it

Dal 04 al 18 ottobre 2020

TESSITORI DI FRATERNITÀ: LA SFIDA

di don Armando Matteo

Noi cristiani siamo così abituati al lessico della fraternità – si pensi solo a quante volte, durante la liturgia, risuona la locuzione: «Fratelli e Sorelle» – che parlare di missione oggi in termini di "tessitori di fraternità" sembra qualcosa di estremamente semplice, se non addirittura banale. (…)
Certamente – e lo dobbiamo pure dire – l'inclinazione alla fraternità è qualcosa che come umani ci portiamo dentro. Noi siamo "animali fatti di relazione e di relazioni", come si sa bene sin dai tempi di Aristotele. Tuttavia, se c'è una cosa che vale per ogni aspetto della nostra umanità, è il dato per il quale in essa non vi sono automatismi di nessun tipo. Anche un'inclinazione così profonda, come quella verso l'altro, verso il prossimo, richiede sempre un atto di volontà, una decisione, un passo da compiere in libertà.
Ed ecco allora il punto: cosa succede al tema della fraternità, quando le parole che sentiamo in mezzo al nostro quotidiano non riecheggiano quasi per nulla quelle liturgiche di "Fratelli e Sorelle", quando scompare il bisogno dell'altro, quando cioè le condizioni economiche, sociali, culturali, di sviluppo sono tali da affrancare la maggior parte delle persone dalle situazioni di povertà, di indigenza, di fame, di esposizione a malattie incurabili così frequenti anche nelle parti ora ricche del mondo sino a poco tempo fa? In una parola: cosa succede alla questione della fraternità quando il denaro, la tecnologia, l'espansione e la promozione dell'esistenza di ciascun soggetto prendono il sopravvento?
Accade che essa diventi un compito, un impegno: *una missione*. Di più, secondo una possibile lettura di *Evangelii gaudium*, **la fraternità diventa la missione specifica della comunità ecclesiale per questo tempo ed in questo tempo.**

(Testo integrale sul sito www.missioitalia.it Conoscere – Giornate missionarie)

Calendario Liturgico Santi Angeli

DOMENICA 4 OTTOBRE - XXVII DEL TEMPO ORDINARIO

Is 5,1-7; Sal 79 (80); Fil 4,6-9; Mt 21,33-43

Io ho scelto voi, dice il Signore, perché andiate

1 *e portiate frutto e il vostro frutto rimanga.*

	a S. Teresa 08.00 e 10.30	*al Bassanello 09.00 e 11.00*
- 10.30: Andrea e Loris Fincato; Eleonora - 19.00: def.ti fam. Tonini e Ragazzo; Luigi, Emilia, Maria, Paola e Ottorino; Giovanni; Antonio e Giovanna		

LUNEDÍ 5 OTTOBRE

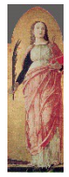

8.30: Silvana Nosillati; Michele e def.ti fam. Battanolli

MARTEDÍ 6 OTTOBRE

19.00:

MERCOLEDÍ 7 OTTOBRE – *S. Giustina (F)* -

08.30: Felice

GIOVEDÍ 8 OTTOBRE – *B.V. Maria del rosario (M)* – 19.00: Sartori Paolo; Tuscano Giuseppe; Pendini Sergio

VENERDÍ 9 OTTOBRE

08.30:

SABATO 10 OTTOBRE

19.00: def.ti fam. Landolfi, Nardone; Ezio

In settimana nell'U.P. Al Bassanello
Mercoledì ore 18.30
Sabato ore 18.30
A S. Teresa
Lunedì ore 18.30
Martedì ore 08.30
Giovedì ore 08.30
Venerdì ore 16.00
Sabato ore 08.30

DOMENICA 11 OTTOBRE - XXVIII DEL TEMPO ORDINARIO

Is 25,6-10a; Sal 22 (23); Fil 4,12-14.19-20; Mt 22,1-14

Il Padre del Signore nostro Gesù Cristo illumini gli occhi del nostro cuore per farci comprendere a quale speranza ci ha chiamati.

	a S. Teresa 08.00 e 10.30	*al Bassanello 09.00 e 11.00*
- 10.30: *per la comunità* - 19.00:		

CALENDARIO SETTIMANALE

❖ *Domenica 4, dalle 8.45 alle 12.30, nel seminario minore di Rubano – **Convegno adulti di AC: Essere Corpo … Essere Comunità.***

❖ A partire dal 5, ogni lunedì, mercoledì e venerdì, ore 18, al Bassanello – **Rosario missionario.** Mercoledì 07, ore 17.30, al Bassanello – **Adorazione eucaristica.**

❖ Domenica 4, ai Ss. Angeli - **Pranzo di solidarietà.**

❖ Sabato 10, ore 15.00, a S. Teresa – **Celebrazione della I^ riconciliazione per i ragazzi di V^**

❖ *Sabato 10, ore 10.00, presso i comboniani in via S. Giovanni di Verdara, 139 sarà presentato lo **Spazio memoria p. Ezechiele Ramin** nella ricorrenza della festa di san Daniele Comboni, i cui passi padre Ezechiele ha seguito. Ore 11.00 S. Messa.*

➔ ***Calendario Liturgico Santi Angeli***

LUNEDÍ 12 OTTOBRE

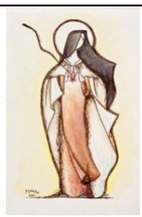

08.30: Irma e Ennio

MARTEDÍ 13 OTTOBRE

19.00:

MERCOLEDÍ 14 OTTOBRE

08.30:

GIOVEDÍ 15 OTTOBRE – *S. Teresa di Gesù (M)* -

19.00: Libera e Biagio

VENERDÍ 16 OTTOBRE

08.30: def.ti fam. Sica, Crescente, Gleria; Ada

SABATO 17 OTTOBRE – *S. Ignazio di Antiochia (M)* –

19.00:

In settimana nell'U.P. Al Bassanello
Mercoledì ore 18.30
Sabato ore 18.30
A S. Teresa
Lunedì ore 18.30
Martedì ore 08.30
Giovedì ore 08.30
Venerdì ore 16.00
Sabato ore 08.30

DOMENICA 18 OTTOBRE - XXIX DEL TEMPO ORDINARIO

1 ***Giornata Missionaria Mondiale***

	a S. Teresa 08.00 e 10.30	*al Bassanello 09.00 e 11.00*
- 10.30: **11.45: Battesimo di De Gennaro Matilde di Antonio e di Costa Sira.** - 19.00:		

CALENDARIO SETTIMANALE

❖ *Mercoledì 14, ore 21, parrocchia del Sacro Cuore – **Incontro di rilancio de "La carità nel tempo della fragilità".** Con il vescovo Claudio.*

❖ *Venerdì 16, ore 21, in Cattedrale – **Veglia missionaria diocesana** (Si potrà seguire la Veglia anche attraverso il canale YouTube della Diocesi di Padova).*

❖ **Martedì 20, ore 21, Centro parrocchiale S. Angeli custodi: Consiglio Pastorale Unitario**

❖ Venerdì 23, patronato Bassanello - **TESSITORI DI FRATERNITÁ:** Apericena etnico 19,30 - 20,30 e momento di preghiera 20,30 - 21,30